COMMISSARIO STRAORDINARIO
RICOSTRUZIONE SISMA - 2016

Microzonazione sismica di livello 3 del Comune di Colmurano ai sensi dell'ordinanza del commissario straordinario n. 24 registrata il 15 maggio 2017 al n. 1065

MICROZONAZIONE SISMICA

Carta di microzonazione sismica FA0711s

scala 1 : 5.000

Regione Marche

Comune di Ripe San Ginesio

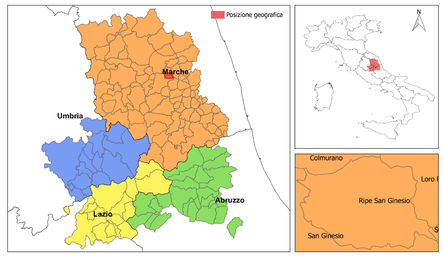

Regione	Soggetti realizzatori:	Data: Gennaio 2018
	Geologo incaricato: Dott. Geol. Paolo Giacomelli Collaboratore: Dott. Geol. Carlo Gualtieri	

Legenda

- Confine comunale
- CTR
- Limite località III livello

Zone di attenzione per instabilità

- ZA fr – Zona di Attenzione per instabilità di versante
- ZA fr – Zona di Attenzione per instabilità di versante (FA = 1.5 – 1.6)

Microzonazione sismica di livello 3

Zone stabili e stabili suscettibili di amplificazioni locali

- Zona stabile (FA = 1)
- Zona stabile suscettibile di amplificazioni locali (FA = 1.1 – 1.2)
- Zona stabile suscettibile di amplificazioni locali (FA = 1.3 – 1.4)
- Zona stabile suscettibile di amplificazioni locali (FA = 1.5 – 1.6)
- Zona stabile suscettibile di amplificazioni locali (FA = 1.7 – 1.8)
- Zona stabile suscettibile di amplificazioni locali (FA = 1.9 – 2.0)
- Zona stabile suscettibile di amplificazioni locali (FA = 2.1 – 2.2)
- Zona stabile suscettibile di amplificazioni locali (FA = 2.3 – 2.4)
- Zona stabile suscettibile di amplificazioni locali (FA = 2.5 – 3.0)
- Zona stabile suscettibile di amplificazioni locali (FA = 3.1 – 3.5)
- Zona stabile suscettibile di amplificazioni locali (FA > 3.5)

0 125 250 500 Meters

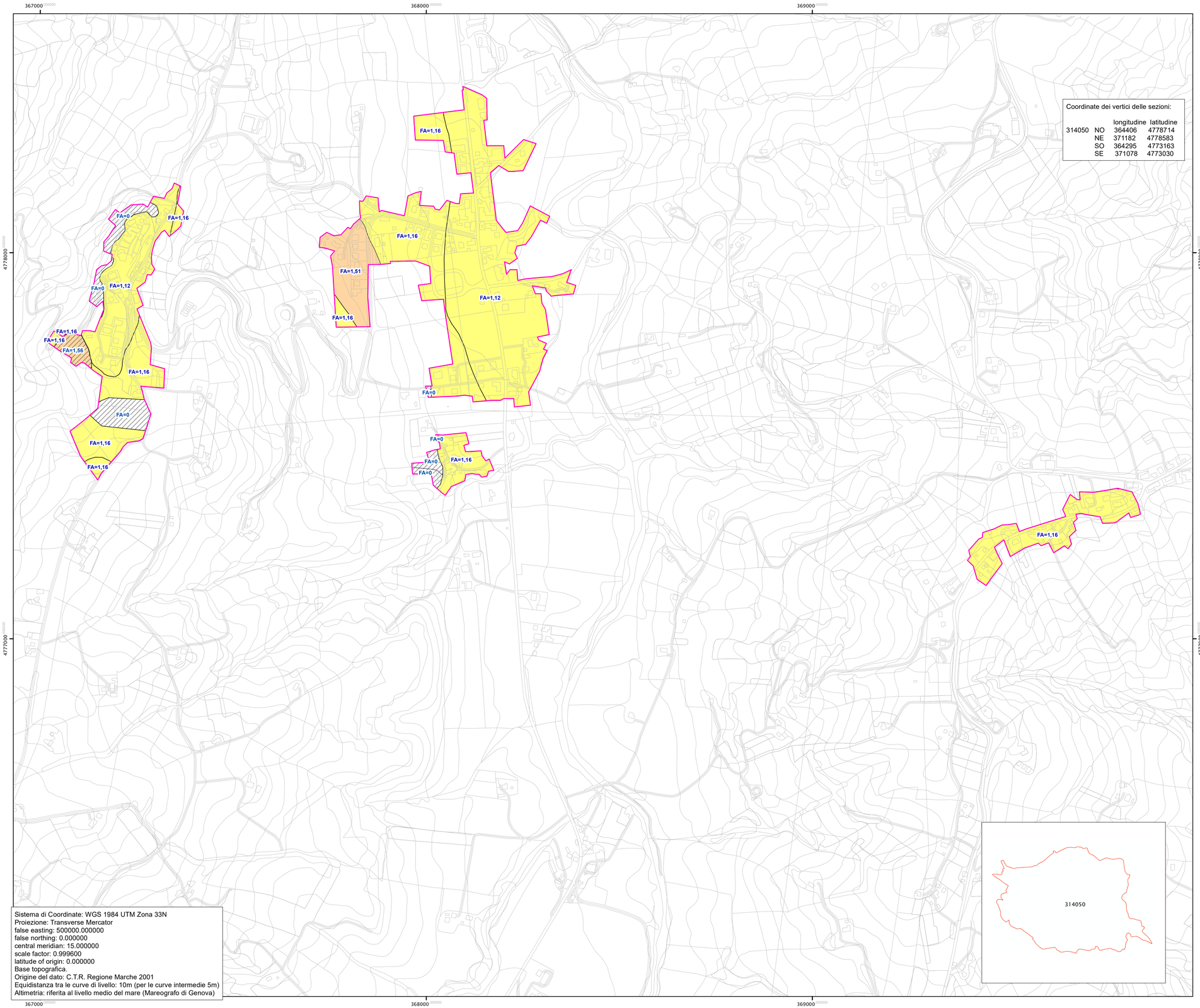

Coordinate dei vertici delle sezioni:

		longitudine	latitudine
314050	NO	364406	4778714
	NE	371182	4778583
	SO	364295	4773163
	SE	371078	4773030

Sistema di Coordinate: WGS 1984 UTM Zona 33N
Proiezione: Transverse Mercator
false easting: 500000.000000
false northing: 0.000000
central meridian: 15.000000
scale factor: 0.999600
latitude of origin: 0.000000
Base topografica.
Origine del dato: C.T.R. Regione Marche 2001
Equidistanza tra le curve di livello: 10m (per le curve intermedie 5m)
Altimetria: riferita al livello medio del mare (Mareografo di Genova)