

**Regolamento per la
disciplina delle attività
rumorose**

**Comune di Ripe San Ginesio
Provincia di Macerata**



Per copia conforme all'originale
per uso amministrativo.

Ripe San Ginesio, Il ~~24~~ **24** ~~STU. 2006~~

INDICE

3	SEZIONE 1: DISPOSIZIONI GENERALI.....
3	Art 1 (Finalità)
3	Art 2 (Definizioni)
3	SEZIONE 2: CANTIERI
3	Art 3 (Disposizioni generali)
3	Art 4 (Autorizzazioni)
4	Art 5 (Attività temporanea di cantieri)
5	SEZIONE 3: ATTIVITÀ AGRICOLE.....
5	Art 6 (Attività agricole temporanee e stagionali)
5	SEZIONE 4: MANIFESTAZIONI IN LUOGO PUBBLICO OD APERTO AL PUBBLICO, FESTE POPOLARI ED ASSIMILABILI
5	Art 7 (Manifestazioni a carattere temporaneo)
6	SEZIONE 5: PARTICOLARI SOGGETTI SONORE.....
6	Art 8 (Uso di attrezzature rumorose specifiche).....
7	SEZIONE 6: DISPOSIZIONI FINALI
7	Art 9 (Misure e controlli)
7	Art 10 (Sanzioni)
7	ELENCO DELLE AREE DESTINATE ALLE ATTIVITÀ TEMPORANEE E RELATIVE PLANIMETRIE.....
7	DOMANDE DI AUTORIZZAZIONE – TIPO.....
10	SENEHA TIPO A1
11	SENEHA TIPO A2
12	SENEHA TIPO A3
13	SENEHA TIPO B1
15	TABELLA 1: IN AREE DESTINATE DAL COMUNE A SPETTACOLO A CARATTERE TEMPORANEO OVVERO MOBILE, OVVERO ALL'APERTO (ART. 2 LEGGE REGIONALE MARCHE N. 28 DEL 14.11.2001)
16	TABELLA 2: IN AREE DIVERSE DA QUELLE DESTINATE DAL COMUNE A SPETTACOLO A CARATTERE TEMPORANEO, OVVERO MOBILE, OVVERO ALL'APERTO (ART. 2 LEGGE REGIONALE MARCHE N. 28 DEL 14.11.2001)

SEZIONE 1: DISPOSIZIONI GENERALI

Art 1 (Finalità)

Il presente regolamento definisce, ai sensi del comma 1, dell'art. 16 della L.R. n. 28/2001, e del comma 1, lettera h) dell'art. 6 della Legge n. 447/1995, i criteri per il rilascio delle autorizzazioni per lo svolgimento di attività temporanee e di manifestazioni in luogo pubblico o aperto al pubblico e per spettacoli a carattere temporaneo ovvero mobile, qualora comportino l'impiego di sorgenti sonore o effettivo operazioni rumorose, in deroga ai limiti fissati dalla classificazione acustica del territorio.

Nel regolamento vengono dettate disposizioni per:

. l'attività di cantiere,
. l'attività agricola,

. le manifestazioni e l'esercizio di particolari sorgenti sonore che abbiano il carattere dell'attività temporanea.

Art 2 (Definizioni)

1 - *attività rumorosa*: l'attività che produce l'introduzione di rumore nell'ambiente abitato o nell'ambiente esterno tale da provocare fastidio o disturbo al riposo ed alle attività umane, pericolo per la salute umana, deterioramento degli ecosistemi, dei beni materiali, dei monumenti, dell'ambiente abitato, dell'ambiente esterno o tale da interferire con le legittime fruizioni degli stessi.

2 - *attività rumorosa temporanea*: qualsiasi attività rumorosa che si esaurisce in un arco di tempo limitato e/o che si svolge in modo non permanente nello stesso sito. Sono considerate attività rumorose temporanee le serate musicali, i comizi, le manifestazioni di partito e sindacali, le manifestazioni di beneficenza, religiose e sportive, i circhi, i luna-park, gli spettacoli pirotecnici, le sagre, le feste patronali, i concerti, le feste popolari e tutte le altre occasioni assimilabili che necessitano dell'utilizzo di impianti elettroacustici di diffusione o amplificazione a carattere temporaneo.

3 - *cantieri itineranti*: cantieri stradali finalizzati alla manutenzione delle sedi stradali, compresi i cantieri a servizio delle reti e condotti stradali.

SEZIONE 2: CANTIERI

Art 3 (Disposizioni generali)

Per le attività rumorose svolte all'aperto, di cui all'art 16 comma 1 della L. R. n. 28/2001, debbono essere adottate da parte dei responsabili gli adeguati provvedimenti per ridurre al minimo le emissioni rumorose. La dislocazione, l'orientamento e la manutenzione degli impianti, delle apparecchiature fonte di rumore, degli attrezzi e delle macchine debbono garantire la massima riduzione del disturbo.

Tutte le attività rumorose temporanee debbono essere autorizzate.

Nel caso in cui il titolare dell'attività rumorosa temporanea non faccia domanda di autorizzazione, tale attività, sotto il profilo dell'inquinamento acustico, dovrà rispettare i limiti di emissione, emissione e differenziali fissati per la zona in cui è ubicata l'attività stessa.

Art 4 (Autorizzazioni)

I soggetti interessati all'ottenimento di autorizzazioni per lo svolgimento di attività rumorosa temporanea debbono presentare istanza al comune, firmata dal titolare ovvero legale rappresentante

o dal responsabile dell'attività, secondo le modalità previste negli articoli seguenti, producendo, quando richiesto, la seguente documentazione:

- a) dati anagrafici del titolare ovvero legale rappresentante o responsabile dell'attività;
- b) breve descrizione del tipo di attività;
- c) periodo di tempo durante il quale viene esercitata l'attività con articolazione delle varie fasi;
- d) limiti da rispettare eventualmente richiesti in deroga con adeguata motivazione;
- e) descrizione degli eventuali accorgimenti tecnici messi in atto per limitare il disturbo;
- f) pianta dettagliata (preferibilmente in scala 1:1000) dalla quale risultino gli edifici di civile abitazione interessati al disturbo acustico.

A seconda del tipo di attività e della zona in cui tali attività vengono svolte, come indicato agli articoli seguenti, i dati espressi alle lettere d), e) ed f) dovranno essere redatti e firmati da un tecnico competente in acustica come definito all'art 2 comma 6 della Legge n. 447/1995.

Nell'autorizzazione il Comune provvederà ad indicare tutte le prescrizioni tecniche relative ad orari, limiti di immissione, cautele per l'immissione di rumori, realizzazione di eventuali interventi di bonifica, tenuto conto anche dell'ubicazione dell'attività temporanea.

Copia dell'autorizzazione e della eventuale relazione tecnica allegata devono essere tenute a disposizione del personale addetto ai controlli, nel luogo dove viene esercitata l'attività.

Copia degli orari autorizzati e della durata complessiva dell'autorità rumorosa dovrà essere visibile in un apposito spazio posto all'ingresso del cantiere o dell'area sede dell'attività rumorosa oggetto dell'autorizzazione.

In ogni caso non si applica il limite di immissione differenziale, né si applicano le penalizzazioni previste dalla normativa tecnica per le componenti impulsive, tonali e/o a bassa frequenza.

Art 5 (Attività temporanea di cantieri)

All'interno dei cantieri edili, stradali ed assimilabili, le macchine in uso e le attrezzature destinate a funzionare all'aperto dovranno operare in modo da ridurre le emissioni, così come recepite dalla legislazione italiana. Per le attrezzature non considerate nella normativa nazionale vigente, debbono essere utilizzati tutti gli accorgimenti tecnici e gestionali al fine di ridurre le emissioni acustiche verso l'esterno.

L'attività temporanea dei cantieri edili, stradali ed altri assimilabili, viene svolta normalmente in tutti i giorni feriali con il seguente orario: dalle ore 07.00 alle ore 20.00.

Qualora durante il corso delle normali lavorazioni sia necessario utilizzare macchinari particolarmente rumorosi come seghe circolari, martelli pneumatici, macchine ad aria compressa, betoniere, ecc., sarà cura del responsabile del cantiere fare eseguire tali attività esclusivamente dalle ore 08.00 alle ore 12.30 e dalle ore 14.30 alle ore 19.00.

Durante il periodo di attività del cantiere non dovrà mai essere superato il valore limite $L_{Aeq} = 70$ dB(A) rilevato in facciata all'edificio con ambienti abitativi più esposto al rumore proveniente dal cantiere stesso.

Nel caso in cui vengano effettuate opere di ristrutturazione o manutenzione straordinaria di fabbricati si applica il limite di $L_{Aeq} = 65$ dB(A) rilevato nell'ambiente maggiormente esposto al disturbo. La misura verrà eseguita a finestre chiuse.

Qualora sia necessario, per il ripristino urgente dell'erogazione dei servizi di pubblica utilità (linee telefoniche ed elettriche, condotte fognarie, acqua, gas ecc.) ovvero in situazione di pericolo per l'incolumità della popolazione, installare un cantiere temporaneo, viene ammessa deroga agli orari ed agli adempimenti amministrativi previsti dalla presente direttiva.

Nel caso di cantieri installati in zone destinate ad attività sanitaria di ricovero e cura, quando possibile, verranno prescritte ulteriori restrizioni, sia relativamente ai livelli di rumore permessi, sia agli orari dell'attività del cantiere.

Il responsabile della ditta per l'attività di cantiere temporaneo che, valutato il tipo e l'entità dei lavori, ritiene di essere in grado di rispettare sia i limiti di rumore che quelli di orario indicati nella scheda-tipo A1. La domanda, redatta secondo la scheda-tipo A3, deve essere inoltrata all'ufficio ambiente del Comune 30 gg prima dell'inizio dell'attività, corredata dalla documentazione tecnica firmata da un tecnico competente in acustica ambientale, come indicato nell'articolo 4.

L'autorizzazione si considera tacitamente concessa. Qualora il responsabile della ditta per l'attività di cantiere valuti che, a causa di motivi eccezionali e documentabili, non sia in grado di garantire il rispetto dei limiti di rumore e/o di orario indicati dal presente articolo, può richiedere una deroga specifica. La domanda, redatta secondo la scheda-tipo A3, deve essere inoltrata all'ufficio ambiente del Comune 30 gg prima dell'inizio dell'attività, corredata dalla documentazione tecnica firmata da un tecnico competente in acustica ambientale, come indicato nell'articolo 4. Gli avvisatori acustici in uso in cantiere potranno essere utilizzati solo se non sostituibili con altri di tipo diverso, sempre nel rispetto delle vigenti disposizioni in materia di sicurezza e salute sul luogo di lavoro. Per i cantieri di breve durata e comunque inferiore ai 7 gg lavorativi (non reiterati), il richiedente potrà presentare un domanda semplificata redatta secondo la scheda-tipo A1.

SEZIONE 3: ATTIVITÀ AGRICOLE

Art 6 (Attività agricole temporanee e stagionali)

Ai sensi del comma 4 dell'art. 16 della Legge Regionale n. 28/01, le attività agricole a carattere temporaneo e stagionale svolte con macchinari mobili che rispettano le norme tecniche di omologazione di prodotto non necessitano di un provvedimento espresso di autorizzazione e non sono quindi tenute a presentare comunicazione delle date di svolgimento di particolari attività.

SEZIONE 4: MANIFESTAZIONI IN LUOGO PUBBLICO OD APERTO AL PUBBLICO, FESTE

POPOLARI ED ASSIMILABILI

Art 7 (Manifestazioni a carattere temporaneo)

Sono manifestazioni a carattere temporaneo tutte quelle indicate all'art 2 comma 2 del presente regolamento. Le manifestazioni ubicate nelle aree indicate dal Comune ai sensi dell'art. 4, comma 1, lett. a) della L. 447/95 e dell'art 2 comma 1 della L.R. n. 28/2001, devono, nel periodo della loro attività, rispettare i limiti ed i valori limite di immissione indicati nella Tabella 1. Tali limiti verranno valutati con tempo di misura (TM) > 15 minuti, rilevato in facciata all'edificio con ambienti abitativi più esposto al rumore proveniente dall'area della manifestazione. Nelle altre aree sono consentite le manifestazioni che nel periodo della loro attività rispettano i limiti orari e quelli di immissione indicati in Tabella 2. L'indicazione della durata massima degli eventi riportata nelle tabelle deve anche tener conto delle prove tecniche degli impianti audio. Ai di fuori degli orari indicati devono essere rispettati i limiti di cui al DPCM 14/11/97. Il responsabile della manifestazione a carattere temporaneo nelle aree indicate dal Comune ai sensi dell'art. 4, comma 1, lett. a) della L. 447/95 e dell'art 2 comma 1 della L.R. n. 28/2001 che, valutato il tipo e l'entità della manifestazione, ritiene di essere in grado di rispettare sia i limiti di rumore che quelli di orario indicati nella Tabella 1, deve inoltrare all'ufficio ambiente del Comune apposita domanda in deroga almeno 30 gg prima dell'inizio dell'attività, secondo la scheda-tipo B1.

Per l'uso temporaneo di tali attrezzature non viene richiesta alcuna autorizzazione, ma vengono fissati criteri generali ai quali occorre attenersi.

1 - *Attrezzature da giardino*: nei centri abitati, l'uso di attrezzature da giardino particolarmente rumorose, come seghe a motore, decespugliatori, tosaerba ed altre simili, viene consentito nei giorni feriali dalle ore 08.30 alle 13.00 e dalle 15.00 alle 21.00 e nei giorni festivi e prefestivi dalle ore 09.00 alle ore 13.00 e dalle ore 16.00 alle ore 20.00. Le attrezzature debbono essere conformi, relativamente alle potenze sonore, alle direttive comunitarie e devono essere tali da contenere l'inquinamento acustico nelle aree adiacenti ai più bassi livelli consentiti dalla tecnica corrente.

2 - *Cannoncini per uso agricolo*: l'impiego di tali dispositivi utilizzati per spaventare e disperdere gli uccelli (passeri, storni ecc.) che invadono le colture in atto, è consentito ad una distanza superiore di 500 metri dal più vicino nucleo abitato, con cadenza di sparo non inferiore a 8 minuti. L'uso di tali attrezzature è vietato durante il periodo notturno.

3 - *Pubblicità fonica*: la pubblicità fonica all'interno dei centri abitati è consentita esclusivamente in forma itinerante nei giorni feriali dalle ore 09.00 alle 13.00 e dalle ore 16.00 alle 20.00. La pubblicità fonica, esclusa quella elettorale, non è ammessa nelle zone I e II individuate nel piano di zonizzazione acustica comunale.

4 - *Allarmi antifurto*: i sistemi di allarme acustico antifurto debbono essere dotati di un dispositivo temporizzatore che ne limiti l'emissione sonora ad un massimo di 15 minuti. I sistemi di allarme antifurto installati su veicoli debbono prevedere una emissione intervallata e contenuta nel tempo massimo di 5 minuti.

5 - *Dispositivi ad onda d'urto per la difesa antigrandine*: possono essere utilizzati dalle ore 07.00 alle ore 23.00, salvo circostanze meteorologiche eccezionali. Il loro uso è ammesso ad una distanza superiore a 500 metri dal più vicino nucleo abitato.

6 - *Attività di igiene del suolo, spazzamento, raccolta e compattamento rifiuti*: nel caso in cui l'attività sia ripetuta nel tempo, è fatto obbligo all'azienda o all'ente responsabile del servizio, di presentare al comune un piano annuale relativo al tipo di attività da svolgere, indicando le motivazioni che stanno alla base della scelta degli orari previsti per lo svolgimento delle operazioni. Il comune, valutate tali motivazioni, può concedere deroghe specifiche, fissando gli orari consentiti, il tempo massimo di carico e scarico dei cassonetti e le macchine da utilizzare durante il servizio. Le macchine in uso dovranno essere conformi alle direttive CE in materia di emissione acustica e dovranno essere impiegati tutti gli accorgimenti tecnici (programma di manutenzione, lubrificazione degli organi in movimento, ulteriori insonorizzazioni ecc.) atti a minimizzare le emissioni acustiche.

Art 8 (Uso di attrezzature rumorose specifiche)

SEZIONE 5: PARTICOLARI SORGENTI SONORE

Se entro tale termine dalla presentazione non sono richieste integrazioni o espresso motivato diniego, l'autorizzazione si considera tacitamente concessa.

Il responsabile della manifestazione a carattere temporaneo **nelle aree indicate dal Comune** ai sensi dell'art. 4, comma 1, lett. a) della L. 447/95 e dell'art 2 comma 1 della L.R. n. 28/2001 che, valutato il tipo e l'entità della manifestazione, ritiene di non essere in grado di rispettare i limiti di rumore e/o quelli di orario indicati nella Tabella 1, deve inoltrare all'ufficio ambiente del comune apposita domanda in deroga specifica, almeno 30 gg prima dell'inizio dell'attività, secondo la *scheda-tipo B2*, integrandola da una relazione redatta da un tecnico competente in acustica con la documentazione prevista all'art 4. Se entro tale termine dalla presentazione non sono richieste integrazioni o espresso motivato diniego, l'autorizzazione si considera tacitamente concessa.

Le manifestazioni temporanee previste nelle aree prossime a quelle destinate ad attività sanitaria di ricovero e cura possono essere autorizzate in maniera espressa dal comune solo in casi eccezionali.

SEZIONE 6: DISPOSIZIONI FINALI

Art 9 (*Misure e controlli*)

Tutte le misure debbono essere eseguite da un tecnico competente in acustica come definito dall'art. 2 comma 6 della Legge 447/1995.

Tutti i valori riportati nelle Tabelle 1 e 2, debbono essere rilevati in facciata agli edifici abitati maggiormente esposti all'inquinamento acustico con le modalità e la strumentazione prevista dal D.P.C.M. 16.03.1998.

Non si applica il limite di immissione differenziale né altre penalizzazioni (componenti tonali o impulsive), né compensazioni (rumore a tempo parziale).

L'attività di controllo è demandata al Corpo di Polizia Municipale che si può avvalere del supporto tecnico dell'ARPA, nell'ambito delle rispettive competenze e mediante una convenzione.

Art 10 (*Sanzioni*)

Le violazioni alle prescrizioni impartite dalla Pubblica Amministrazione in applicazione alla presente disciplina sono punite con le sanzioni previste dall'art 23, della L.R. Regione Marche del 14.11.2001 n. 28.

ELENCO DELLE AREE DESTINATE ALLE ATTIVITÀ TEMPORANEE E RELATIVE PLANIMETRIE

Sono riportate di seguito le aree destinate ad attività di carattere temporaneo nel territorio del Comune di Ripe San Ginesio:

1. Piazza Vittorio Emanuele II;
2. Palazzetto dello sport di Ripe San Ginesio;
3. Piazzale Area Cantina Sociale.

Fig. 1.2: Area 3 adibita a manifestazione temporanea

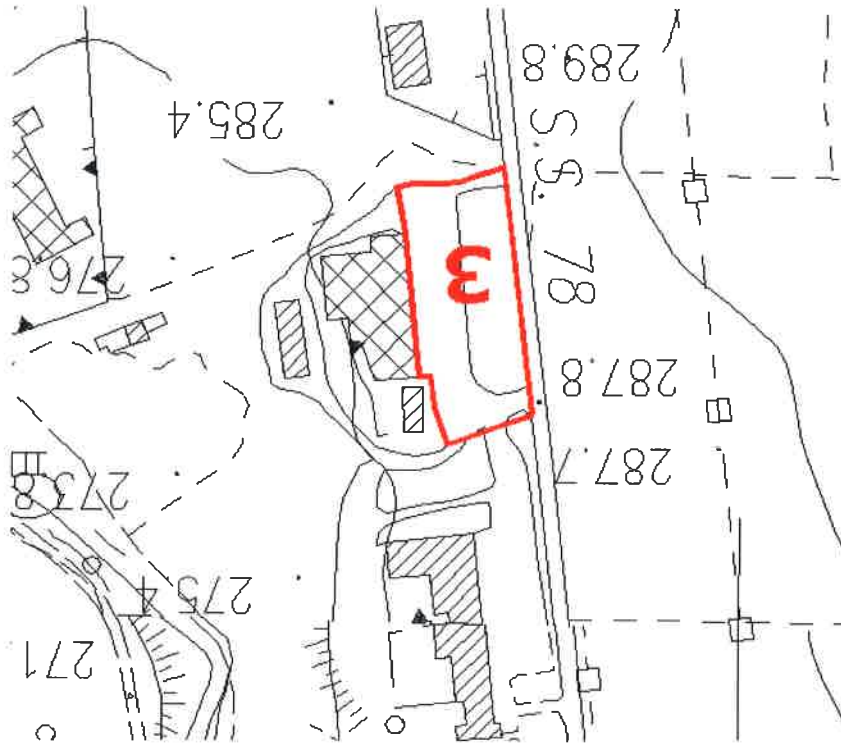
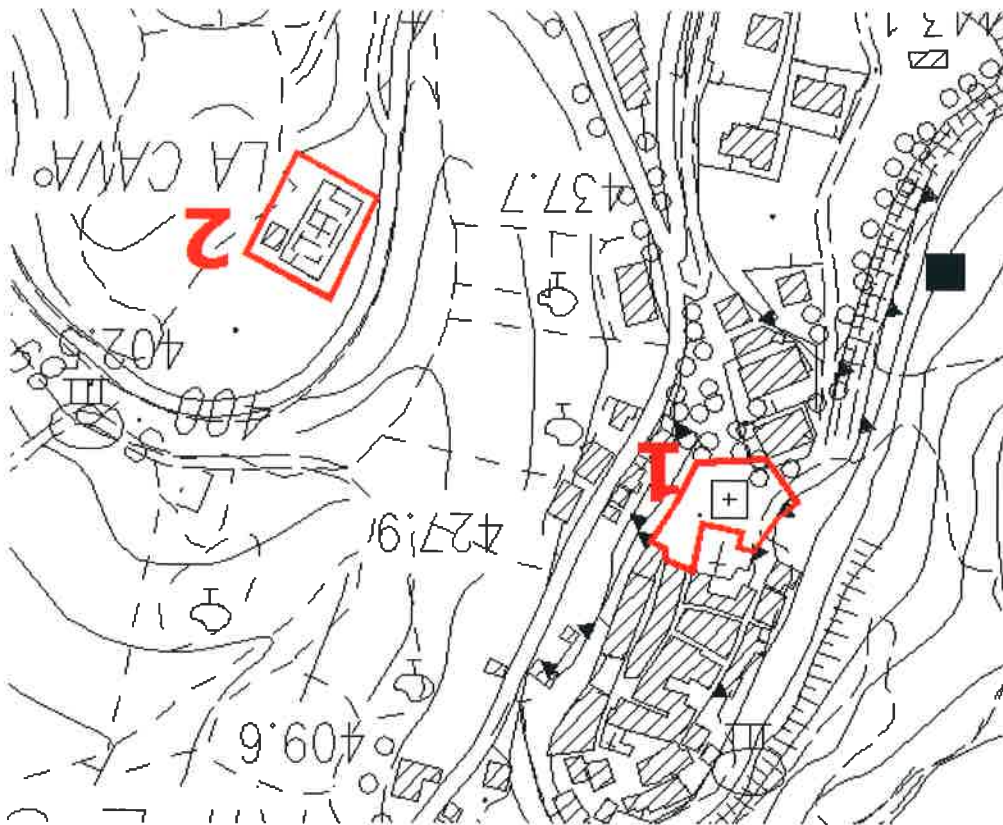

Fig. 1.1: Aree 1 e 2 adibite a manifestazione temporanea



DOMANDE DI AUTORIZZAZIONE – TIPO

Si riportano di seguito a titolo esemplificativo, i modelli per la presentazione delle domande di autorizzazione in deroga per lo svolgimento di attività temporanee:

Cantieri

- Scheda A1 - Domanda in deroga per attività temporanea di CANTIERI di BREVE DURATA (non superiore ai 7 gg lavorativi) che rispettano gli orari fissati dal Regolamento comunale.
- Scheda A2 - Domanda in deroga per attività temporanea di CANTIERI che rispettano gli orari ed i valori limite fissati dal Regolamento comunale.
- Scheda A3 - Domanda in deroga speciale per attività temporanea di CANTIERI che non rispettano gli orari e/o i valori limite fissati dal Regolamento comunale.

Manifestazioni

- Scheda B1 - Domanda in deroga per MANIFESTAZIONI a carattere temporaneo che rispettano gli orari ed i valori limite fissati dal Regolamento comunale.
- Scheda B2 - Domanda in deroga speciale per MANIFESTAZIONI a carattere temporaneo che non rispettano gli orari e/o i valori limite fissati dal Regolamento comunale.

SCHEDA TIPO A1

Domanda in deroga per attività temporanea di CANTIERI di BREVE DURATA (non superiore ai 7 gg lavorativi) che rispettano gli orari fissati dal Regolamento comunale

Al Comune di Ripe San Ginesio

Il sottoscritto/a _____
nato/a _____ il _____
residente a _____
in via _____ n. _____ C.A.P. _____
in qualità di _____
della _____
Sede legale in _____ via _____
Iscrizione alla CCIAA _____
C.F. o P. IVA _____

CHIEDE

L'autorizzazione in deroga, ai sensi dell'Art. 16 della L.R. n. 28/2001 per l'attivazione di:

Un cantiere edile o assimilabile;

Un cantiere stradale o assimilabile;

Ristrutturazione o manutenzione straordinaria di fabbricati.

con sede in Via _____ n. _____
per il periodo dal (gg/mm/aa) _____ al (gg/mm/aa) _____

Il sottoscritto dichiara di rispettare gli orari indicati nella D.G.R. (Regione Marche) n. 896/03 attuativa della L.R. n. 28/2001 e nel Regolamento comunale per la disciplina delle attività rumorose temporanee svolte all'aperto.

Il sottoscritto dichiara altresì che i dati e le notizie forniti nella presente domanda corrispondono a verità, consapevole delle responsabilità e delle pene stabilite dall'art. 76 del DPR 445/00¹.

Data, _____
Timbro/Firma _____

¹ Ove la sottoscrizione non avvenga in presenza di personale addetto, occorre allegare copia fotostatica non autentica del documento d'identità del sottoscrittore (Art. 38, DPR 445/00).

SCHEDA TIPO A2

Domanda in deroga per attività temporanea di CANTIERI che rispettano gli orari ed i valori limite fissati dal Regolamento comunale

Al Comune di Ripe San Ginesio

Il sottoscritto/a

nato/a

il

residente a

C.A.P.

n.

in via

di

della

Sede legale in

via

Iscrizione alla CCIAA

C.F. o P. IVA

CHIEDE

L'autorizzazione in deroga, ai sensi dell'Art. 16 della L.R. n. 28/2001 per l'attivazione di:

Cantiere edile o assimilabile;

Cantiere stradale o assimilabile;

Ristrutturazione o manutenzione straordinaria di fabbricati;

con sede in Via

n.

per il periodo dal (gg/mm/aa)

al (gg/mm/aa)

Il sottoscritto dichiara di **rispettare gli orari ed i valori limite** indicati nella D.G.R. (Regione Marche) n. 896/03 attuativa della L.R. n. 28/2001 e nel Regolamento comunale per la disciplina delle attività rumorose temporanee svolte all'aperto.

Il sottoscritto dichiara altresì che i dati e le notizie forniti nella presente domanda corrispondono a verità, consapevole delle responsabilità e delle pene stabilite dall'art. 76 del DPR 445/00¹.

Data,

Timbro/Firma

¹ Ove la sottoscrizione non avvenga in presenza di personale addetto, occorre allegare copia fotostatica non autentica del documento d'identità del sottoscrittore (Art. 38, DPR 445/00).

SCHEDA TIPO A3

Domanda in deroga speciale per attività temporanea di CANTIERI che non rispettano gli orari e/o i valori limite fissati dal Regolamento comunale

Al Comune di Ripe San Ginesio

Il sottoscritto/a _____

nato/a _____

il _____

residente a _____

in via _____

n. _____ C.A.P. _____

in qualità di _____

della _____

Sede legale in _____

Via _____

Iscrizione alla CCIAA _____

C.F. o P. IVA _____

CHIEDE

L'autorizzazione in deroga speciale, ai sensi dell'art. 16 della L.R. 28/2001 per l'attivazione di:

Cantiere edile o assimilabile;

Cantiere stradale o assimilabile;

Ristrutturazione o manutenzione straordinaria di fabbricati;

con sede in Via _____

n. _____

per il periodo dal (gg/mm/aa) _____

al (gg/mm/aa) _____

Il sottoscritto dichiara di **non essere in grado di rispettare:**

gli orari previsti dalla D.G.R. (Regione Marche) n. 896/03 e dal Regolamento comunale per la

disciplina delle attività rumorose temporanee svolte all'aperto;

i valori limite previsti dalla D.G.R. n. 896/03 (Regione Marche) e dal Regolamento comunale per la

disciplina delle attività rumorose temporanee svolte all'aperto;

per i motivi espressi nella documentazione tecnica redatta da tecnico competente in acustica ambientale ed allegata alla presente.

Il sottoscritto dichiara altresì che i dati e le notizie forniti nella presente domanda corrispondono a verità, consapevole delle responsabilità e delle pene stabilite dall'art. 76 del DPR 445/00¹.

Data, _____

Timbro/Firma _____

¹ Ovè la sottoscrizione non avvenga in presenza di personale addetto, occorre allegare copia fotostatica non autentica del documento d'identità del sottoscrittore (Art. 38, DPR 445/00).

SCHEDA TIPO B1

Domanda in deroga per MANIFESTAZIONI a carattere temporaneo che rispettano gli orari ed i valori limite fissati dal Regolamento comunale

Al Comune di Ripe San Ginesio

Il sottoscritto/a _____ nato/a _____ il _____ residente a _____ in via _____ n. _____ C.A.P. _____ in qualità di _____ della _____ Sede legale in _____ via _____ Iscrizione alla CIAA _____ C.F. o P. IVA _____

CHIEDE

L'autorizzazione in deroga, ai sensi dell'Art. 16 della L.R. n. 28/2001 per lo svolgimento di attività temporanea, di manifestazioni in luogo pubblico o aperto al pubblico e per spettacoli a carattere temporaneo ovvero mobile con l'impiego di macchinari o di impianti rumorosi.

L'attività svolta sarà del seguente tipo:

con sede in Via _____ al (gg/mm/aa) _____ n. _____ per il periodo dal _____ al _____ (gg/mm/aa) _____

in area appositamente destinata dal comune secondo quanto previsto dall'art. 2 comma 1 della L.R. 14.11.2001 n. 28;

in altra area.

Il sottoscritto dichiara di **rispettare gli orari ed i valori limite** indicati nella D.G.R. (Regione Marche) n. 896/03 attuativa della L.R. n. 28/2001 e nel Regolamento comunale per la disciplina delle attività rumorose temporanee svolte all'aperto.

Il sottoscritto dichiara altresì che i dati e le notizie forniti nella presente domanda corrispondono a verità, consapevole delle responsabilità e delle pene stabilite dall'art. 76 del DPR 445/00.¹

Data, _____

Timbro/Firma

¹ Ove la sottoscrizione non avvenga in presenza di personale addetto, occorre allegare copia fotostatica non autentica del documento d'identità del sottoscrittore (Art. 38, DPR 445/00).

SCHEDA TIPO B2

Domanda in deroga speciale per MANIFESTAZIONI a carattere temporaneo che non rispettano gli orari e/o i valori limite fissati dal Regolamento comunale

Al Comune di Ripe San Ginesio

Il sottoscritto/a _____ nato/a _____ il _____ residente a _____ in via _____ n. _____ C.A.P. _____ in qualità di _____ della _____ Sede legale in _____ via _____ Iscrizione alla CIAA _____ C.F. o P. IVA _____

CHIEDE

L'autorizzazione in deroga, ai sensi dell'Art. 16 della L.R. n. 28/2001 per lo svolgimento di attività temporanea, di manifestazioni in luogo pubblico o aperto al pubblico e per spettacoli a carattere temporaneo ovvero mobile con l'impiego di macchinari o di impianti rumorosi.

L'attività svolta sarà del seguente tipo:

con sede in Via _____ n. _____ (gg/mm/aa) _____ al (gg/mm/aa) _____ per il periodo dal _____

- in area appositamente destinata dal comune secondo quanto previsto dall'art. 2 comma 1 della L.R. 14.11.2001 n. 28;
- in altra area.

Il sottoscritto dichiara di non essere in grado di rispettare

- gli orari previsti dalla D.G.R. (Regione Marche) n. 896/03 e dal Regolamento comunale per la disciplina delle attività rumorose svolte all'aperto;
- i valori limite previsti dalla D.G.R. n. 896/03 (Regione Marche) e dal Regolamento comunale per la disciplina delle attività rumorose svolte all'aperto;

per i motivi espressi nella documentazione tecnica redatta da tecnico competente in acustica ambientale ed allegata alla presente. Il sottoscritto dichiara altresì che i dati e le notizie forniti nella presente domanda corrispondono a verità, consapevole delle responsabilità e delle pene stabilite dall'art. 76 del DPR 445/00.¹

_____ Data, _____
_____ Timbro/Firma _____

¹ Ove la sottoscrizione non avvenga in presenza di personale addetto, occorre allegare copia fotostatica non autentica del documento d'identità del sottoscrittore (Art. 38, DPR 445/00).

TABELLA 1: IN AREE DESTINATE DAL COMUNE A SPETTACOLO A CARATTERE TEMPORANEO O MOBILE, OVVERO ALL'APERTO (ART. 2 LEGGE REGIONALE MARCHE N. 28 DEL 14.11.2001)

Valori limite di immissione e temporali concessi in deroga ai valori limite fissati dall'art. 2 della L. n. 447/95 per lo svolgimento di attività temporanee e di manifestazioni in luogo pubblico o aperto al pubblico e per spettacoli a carattere temporaneo ovvero mobile, qualora comportino l'impiego di macchinari rumorosi.

Ubicazione delle aree	Numero massimo dei giorni concessi gg	Durata derogata in ore/giorno	Limite in facciata LAeq	Limite orario feriali e festivi (fino alle)	Limite orario prefestivi (fino alle)
Area 1 e 2 Vedi Fig. 1.1	10	5	70	24.00	00.30
Area 3 Vedi Fig. 1.2	10	5	70	24.00	00.30

TABELLA 2: IN AREE DIVERSE DA QUELLE DESTINATE DAL COMUNE A SPETTACOLO A CARATTERE TEMPORANEO, OVVERO MOBILE, OVVERO ALL'APERTO (ART. 2 LEGGE REGIONALE MARCHE N. 28 DEL 14.11.2001)

Tipo di manifestazione	Numero massimo dei giorni concessi gg	Durata derogata in ore/giorno	Limite in facciata LAeq	Limite orario feriali e festivi (fino alle)	Limite orario prefestivi (fino alle)
Concerti all'aperto	5	3	90	23.00	23.30
Concerti al chiuso (tenuti in luoghi non espressamente dedicati)	8	4	70	23.30	24.00
Discoteche all'aperto	10	3	70	23.00	23.30
Piano bar (ed altre manifestazioni musicali o di intrattenimento esercitate all'aperto o sotto tensostrutture, a completamento dell'attività principale di ristoranti, bar, pizzerie, gelaterie, etc.)	8 al mese ¹	3	70	23.30	24.00
Altre

I valori di LAeq di cui alle presenti tabelle non sono applicabili all'intera durata delle manifestazioni, ma solamente ai singoli eventi svolti all'interno delle stesse, che per loro natura non possono rispettare i limiti di immissione e pertanto fruiscono del regime di deroga; si fa riferimento ad esempio a concerti di uno o più gruppi musicali, organizzati all'interno di una manifestazione di più ampia durata e complessità.

¹ Inteso come numero massimo di giornate derogabili concesse in tutta l'area interessata, in cui si abbia la ricaduta acustica delle attività autorizzate.