COMUNE DI RIPE SAN GINESIO

PROVINCIA DI MACERATA

Piazza Vittorio Emanuele II, 8 – 62020 RIPE SAN GINESIO
Tel. e Fax: +39 0733 500102 – 500374

comune@comune.ripesanginesio.mc.it
www.comune.ripesanginesio.mc.it

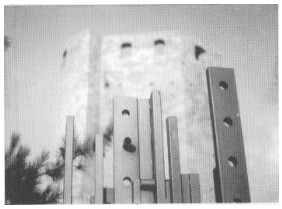

AVVISO ALLA CITTADINANZA
CORONAVIRUS – COVID 19

Si porta a conoscenza della cittadinanza il decalogo che il Ministero della Salute ha emanato per prevenire la diffusione del Coronavirus – Covid 19 .

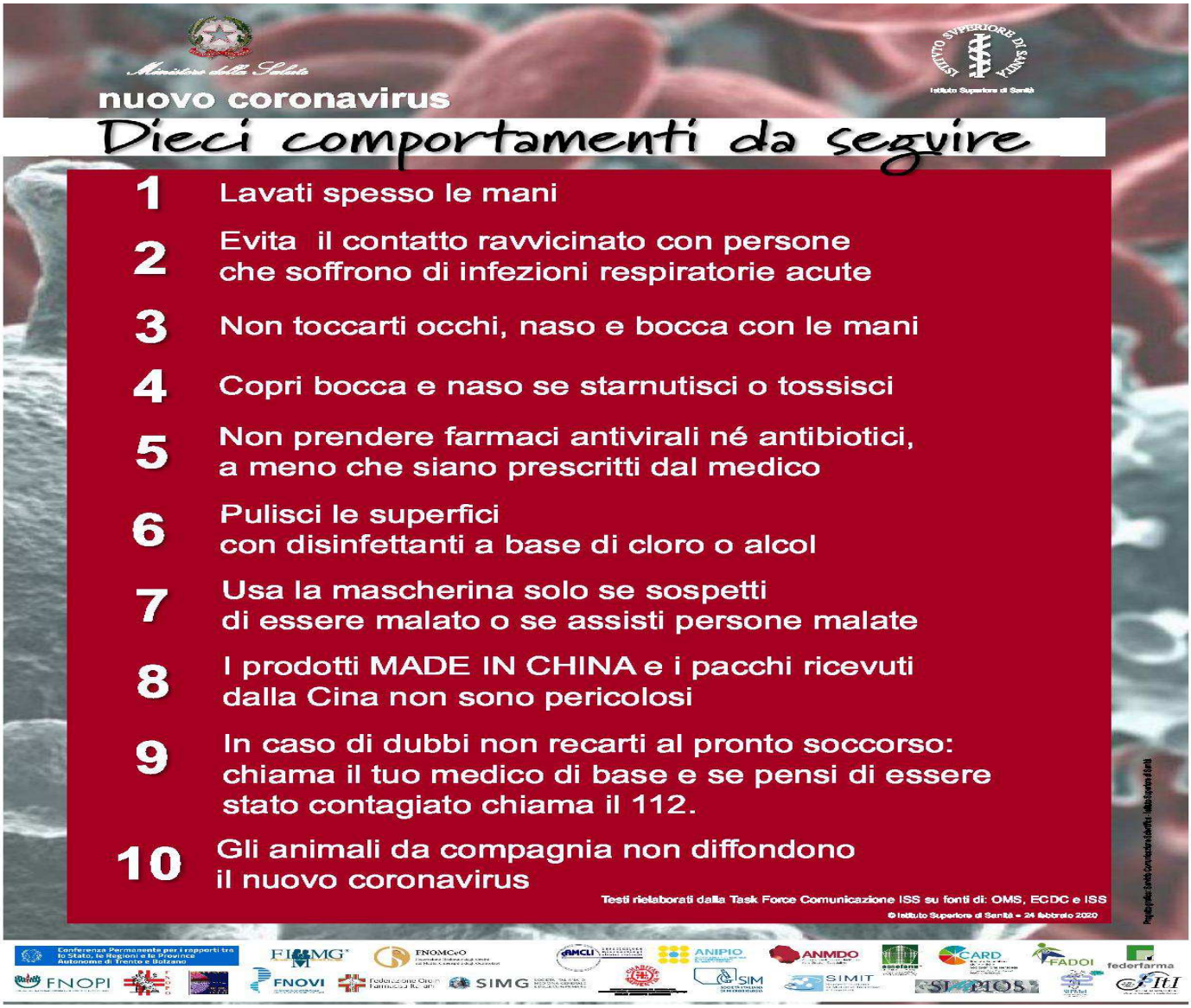

Per informazioni si possono contattare i seguenti numeri telefonici:

- **1500** **numero verde del Ministero della Salute**
- **800936677** **numero verde della Regione Marche**
- **0733500102** **numero Uffici Comunali**

Si ringrazia la cittadinanza per la collaborazione.

Ripe San Ginesio, li 26.02.2020.

Il Sindaco
Paolo Teodori